



Comune di Rimini

PA
2022

PIANO DELL'ARENILE

ai sensi dell'art.72 - L.R. 24/2017

Assunzione:

Delibera di C.C. n. ____ del ____/____/____

Adozione:

Delibera di C.C. n. ____ del ____/____/____

Approvazione:

Delibera di C.C. n. ____ del ____/____/____

Pubblicazione BURERT:

n. ____ del ____/____/____

ELABORATI COMPARATIVI

E_TAV3

Incremento delle spiagge libere

scala 1:20000

Sindaco:

Jamil Sadegholvaad

Assessore al Territorio:

Roberta Frisoni

Segretario Generale:

Diodorina Valerino

Responsabile Ufficio di Piano:

Carlo Mario Piacquadio

Garante della comunicazione e della partecipazione:

Lorenzo Turchi

Stato di fatto

Legenda

— Limite dell'arenile



Barriera visiva costituita da edificato



Spiagge libere esistenti n.14 di cui n.9 concorrono alla valutazione della permeabilità visiva; fronte totale ml 1095

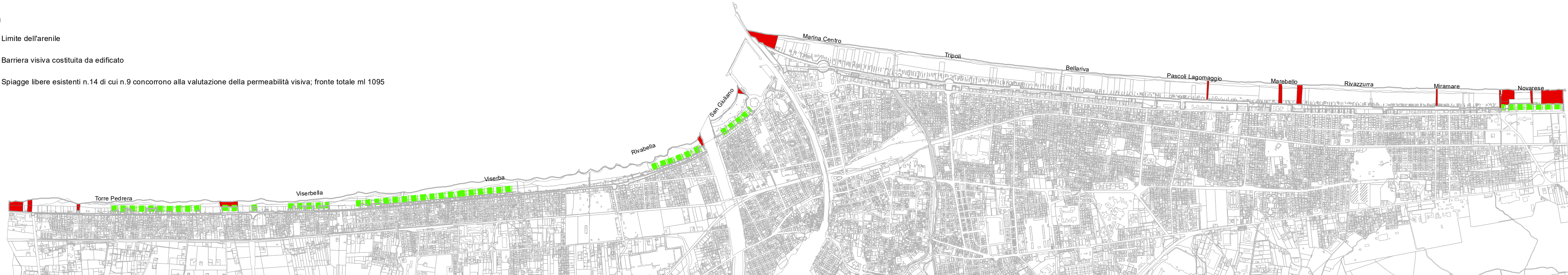

Progetto

Legenda

— Limite dell'arenile



Barriera visiva costituita da edificato



Spiagge libere di progetto n 26 di cui n. 19 concorrono alla valutazione della permeabilità visiva; fronte totale ml 1502

